

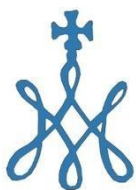

**docendo**  
**Tu consultora  
educativa**  
**2023 / 2024**

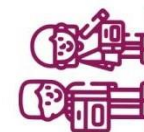

**COLEGIO EL AVE MARÍA  
(BENIMÁMET)**



# Nuestra mejor carta de presentación



Estimadas familias:

Les damos la bienvenida a este nuevo curso escolar 2023-24, retomando nuestra tarea educativa con esperanza e ilusión.

Conscientes de la importancia de ofrecerles una buena propuesta de actividades extraescolares, nos es grato comunicarles que, desde el centro, junto con la empresa DOCENDO, hemos incorporado a nuestra oferta una **nueva propuesta de actividades para desarrollar en el tiempo de recreo del comedor escolar.**

Desde una programación completa y cuidada, la práctica de estas actividades en tiempo de comedor permitirá que sus hijos e hijas aprendan, disfruten y adquieran los valores y conocimientos necesarios para su desarrollo intelectual y social.

Les animamos a que estudien la propuesta que les presentamos y descubran cómo sus hijos e hijas puedan disfrutar de las ventajas de participar en la misma.

Un saludo.

El Equipo Directivo



# Actividades para primaria y secundaria

## ACTIVIDADES PARA EL TIEMPO DE RECREO DEL COMEDOR ESCOLAR

ACTIVIDAD*	DÍAS	HORA	PRECIO / MES
GUITARRA	MARTES Y JUEVES	2 sesiones semanales de 1h cada sesión (FRANJA HORARIA DE COMEDOR)	33€
AJEDREZ	MARTES Y JUEVES	2 sesiones semanales de 1h cada sesión (FRANJA HORARIA DE COMEDOR)	33€
TEATRO	MARTES Y JUEVES	2 sesiones semanales de 1h cada sesión (FRANJA HORARIA DE COMEDOR)	33€
TALLER DE CERÁMICA	MARTES Y JUEVES	2 sesiones semanales de 1h cada sesión (FRANJA HORARIA DE COMEDOR)	33€

\*Alumnado mínimo requerido inscrito: **10**







## Normas de funcionamiento

- Las extraescolares dan comienzo el 3 de octubre (según día de la semana) y finalizarán el 30 de mayo.
- Las actividades extraescolares se dividen en dos cuatrimestres: octubre-enero y febrero-mayo.
- A la finalización de cada cuatrimestre las familias recibirán un boletín informativo sobre los progresos de los alumnos en las actividades.
- Las familias disponen de una plataforma digital de Docendo®. Clasendo permite la conexión desde cualquier dispositivo y estar al día del crecimiento educativo de sus hijos.
- En caso de no recibir las claves para el acceso a los paneles de información sobre las extraescolares, pueden mandar un email a [info@docendo.es](mailto:info@docendo.es) solicitando unas nuevas.

## Condiciones generales de matriculación

- Las altas deberán realizarse desde nuestra página web rellenando el formulario en: <https://www.docendo.es/alta/>
- Las **bajas sólo se cogerán hasta el 20 de cada mes** de cara al mes siguiente no existiendo la posibilidad de reclamaciones fuera de plazo. Pueden realizar las bajas en nuestra página web: [www.docendo.es](http://www.docendo.es) en BAJA EN UNA ACTIVIDAD.
- Las devoluciones de recibos suponen un recargo de 6€ por gastos bancarios.
- El importe de las cuotas mensuales es el mismo los 8 meses de duración de las extraescolares independientemente de las sesiones que se realicen cada mes de acuerdo con el calendario escolar.
- El cobro de los recibos se efectuará entre el 1 y el 5 de cada mes.
- La empresa se reserva el derecho de admisión en actividades a alumnos/as con impagos pendientes.
- De no comunicar lo contrario, al rellenar la solicitud se autoriza a Docendo a la toma y uso de imágenes durante la realización de las actividades que organiza.
- Alumnado con singularidades médicas por favor envíen correo electrónico a [info@docendo.es](mailto:info@docendo.es) con el asunto: MÉDICO.